

# Legesdefinitie

## Leges

In dit lemma wordt uitgelegd hoe de beheers-instellingen voor het kiezen en berekenen van leges werken.

Achter de tegel *Leges-definitie* in de kolom *Financiële afhandeling* op het *zaakbeheer*-portaal is een lijst met legessoorten zichtbaar op basis van de view *vwfrmlegessoort*.

## Legessoorten

### Module/ Gemeente

Een legessoort is van toepassing op één module: O (APV/overige zaken), C (horecazaken), I (infoaanvragen) of W (omgevingzaken).

De legessoort wordt

- OF voor één gemeente gedefinieerd: de kolom *tblegessoort.dvgemeentecode* wordt daarbij gevuld met een gekozen gemeente-id uit *tb33gemeente* (in zover deze gekoppeld zijn aan de rijen van *tbwoonplaats*). Deze tabel mag misbruikt worden om een fake-gemeenteid toe te voegen, bijvoorbeeld de waarde 'prgl' om een provincie aan te duiden zodat ook provinciale leges gedefinieerd kunnen worden per zaaktype.
- OF voor meerdere gemeentes gedefinieerd: de kolom *tblegessoort.dvgemeentecode* blijft leeg. In de view *vwfrmlegessoort* wordt als gemeentenaam hard bepaald: *overige gemeentes*.

Aan de voorkant kan een inlogger die een legesregel bij een zaak wil opvoeren alleen kiezen uit die (niet vervallen) legessoorten die qua module overeenkomen met de hoofdzaak EN waarbij de leges-gemeente-id van de hoofdzaak overeenkomt met legessoort-gemeente.

Die leges-gemeenteid van de hoofdzaak wordt als volgt bepaalt:

OpenWave kijkt eerst naar het bevoegd gezag van de zaak (*dnkeyoinbevgez*). Indien

- bevoegd gezag gevuld dan wordt het bevoegd gezag opgezocht in de tabel *oin* en de gemeenteid opgehaald bij de gevonden OIN kaart
  - Indien *tboin.dvgemeenteid* gevuld dan is dit de gezochte waarde voor de leges-gemeente-id
  - Indien *tboin.dvgemeenteid* NIET gevuld dan geldt de gemeenteid uit *vwfrmlokatie*s als leges-gemeente-id
- Indien bevoegd gezag NIET gevuld dan geldt de gemeenteid uit *vwfrmlokatie*s als leges-gemeente-id

Die gemeenteid uit *vwfrmlokatie*s is de gemeente waar de zaak speelt (dus via bijv *tbomgvergunning.dnkeyperceeladressen*)

Dat betekent dat OpenWave bij een omgevingzaak waarbij de gevonden leges-gemeente-id bijv die van de gemeente Rommeldam is, bij het opvoeren van een legesregel, eerst de keuzelijst van mogelijke legessoorten zal samenstellen naar de legessoorten die de module *W* hebben met als gemeentenaam *Rommeldam*. Niet gevonden: dan zoekt OpenWave naar de legessoorten die de

module *W* hebben en als gemeentenaam *overige gemeentes*.

Een nadere beperking op deze lijst van te kiezen legessoorten aan de voorkant kan zijn dat bij de definitie van de zaaktypes (portaal zaakbeheer) er legessoorten zijn gekoppeld aan een zaaktype (tabel *tbkopzaaktypelegessoort*). Dat is ook zichtbaar in het lijstje onderaan de detailpagina van een legessoort in de beheer. Wanneer dat het geval is wordt de keuzelijst aan de voorkant beperkt (bij bovenstaand voorbeeld) voor Module *W*, *gemeente Rommeldam cq overige gemeentes* waarvoor geldt dat de legessoort gekoppeld is het betreffende zaaktype.

Nog een nadere beperking is dat een legessoort alleen voorkomt in de keuzelijst aan de voorkant indien er daadwerkelijk valide rekenregels (*tblegesberekningen*: zie hieronder) zijn verbonden aan de legessoort.

In schema redeneert OpenWave aan de voorkant voor het samenstellen van de keuzelijst van mogelijke legessoorten bij een zaak als volgt:

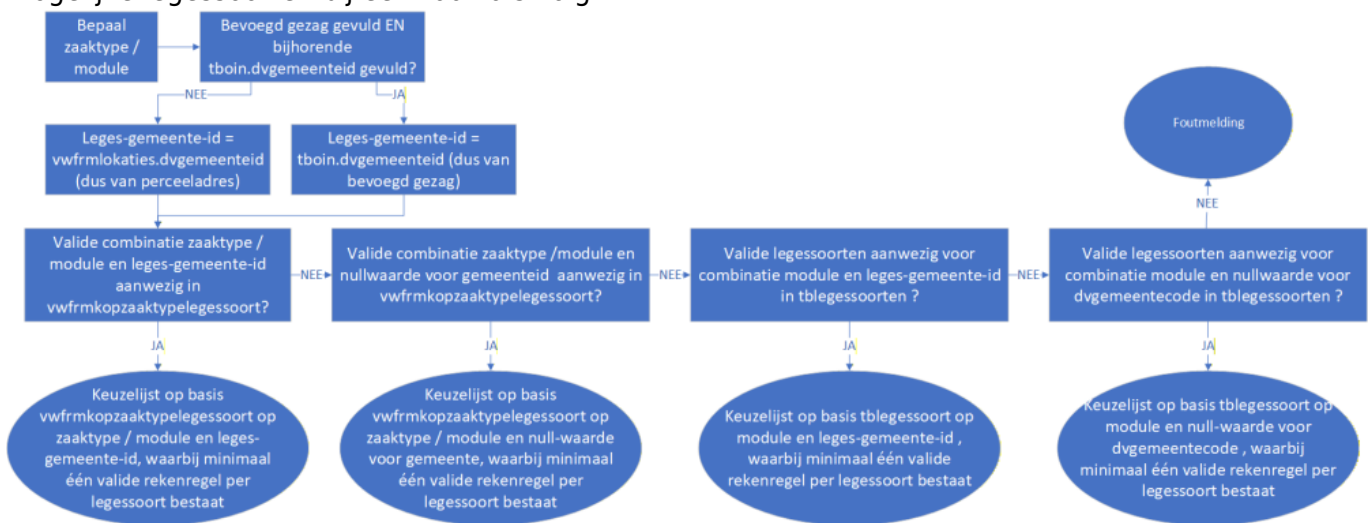

provinciale leges

Om provinciale leges te kunnen definiëren en gebruiken, zou

- een fake-gemeenteid voor die provincie aangemaakt kunnen worden in de gemeentetabel *tb33gemeente* bijvoorbeeld met de waarde *PrGI*
- In de tabel *TBOIN* kan dan het *OIN*-nummer van die provincie gekoppeld worden aan de (fake)-gemeente *PrGI*.
- Legessoorten en rekenregels kunnen nu ook voor de fake-gemeente *PrGI* worden aangemaakt, zoals voor een normale gemeente

Indien vervolgens aan de voorkant het bevoegd gezag van een zaak die provincie is, dan zullen de de provinciale leges van *PrGI* kunnen worden toegepast.

## Bonus/Malus

Een bonus/malus legessoort is een legessoort die bedoeld is voor teruggave, korting of opslag.

Indien de kolom *dlbonusmalus* wordt aangevinkt betekent dat het **uitgangsbetrag** waarop rekenregels van de legessoort van toepassing zijn, afhankelijk is van de andere berekende legesregels (van *tblegesregels*) bij dezelfde zaak. Zie ook [Legesberekening](#)

Een kortingsregel kan zo

gebaseerd zijn op een promillage van de optelling van alle andere legesbedragen bij de zaak. Elke regel uit tblegesregels (dus met de berekende legesbedragen bij een zaak) is gekoppeld aan een rij uit tblegessoort. Er zijn twee mogelijkheden als *dlbonusmalus* is aangevinkt:

- Indien tblegessoort.dnkeyafhankelijkvan (met schermlabel: *Uitgangsbedrag afhankelijk van id*) is gevuld met een valide verwijzing naar een andere dnkey van tblegessoort DAN is het *uitgangsbedrag* de optelling van de berekende legesbedragen van tblegesregels waarvoor geldt dat  $tblegessoort.dlbonusmalus = F \text{ EN } tblegessoort.dnkey = dnkeyafhankelijkvan$
- Anders, dan is het *uitgangsbedrag* de optelling van de berekende legesbedragen van tblegesregels waarvoor geldt dat  $tblegessoort.dlbonusmalus = F$ .

Voor omgevingzaken geldt voor deze bonus/malus redenatie - naast het aangevinkt zijn van de kolom tblegessoort.dlbonusmalus - een extra instelling namelijk: de instelling *Sectie: Leges en Item: OmgLegesHandmMetWizardRegels* mag NIET aangevinkt zijn (of NIET bestaan).

Indien deze instelling *Sectie: Leges en Item: OmgLegesHandmMetWizardRegels* WEL is aangevinkt dan kijkt OpenWave - alleen bij omgevingzaken - voor teruggave en opslag- en kortingslegesreges naar de kolommen *dlislvkaa* of *dlislvkdi* of *dlilvoag* of *dlilvtiatb* of *dlilvtianv* of *dlilvtwv* of *dlilvtbbb* of *dlilvwel* of *dlilvtiabt*. Bij de legessoort moet dan precies één van deze kolommen aangevinkt zijn. Zie hieronder.

## Omgevingszaken en legesregels voor teruggave, korting en opslag

Dat kun dus met de kolom *dlbonusmalus* in combinatie met het niet bestaan of niet aangevinkt zijn van de instelling *Sectie: Leges en Item: OmgLegesHandmMetWizardRegels*. Zie hierboven.

Maar bij omgevingzaken is hiervoor ook een fijnmaziger systeem mogelijk. Dat werkt al volgt. Indien

- de instelling *Sectie: Leges en Item: OmgLegesHandmMetWizardRegels* WEL is aangevinkt
- EN precies één van de volgende tblegessoort kolommen is aangevinkt
  - *dlislvkaa*: is legessoort voor korting op grond van aantal activiteiten
  - *dlislvkdi*: is legessoort voor korting op grond van digitale indiening
  - *dlilvoag*: is legessoort voor opslag vanwege indiening aanvullende gegevens
  - *dlilvtiabt*: is legessoort voor teruggave vanwege intrekking door aanvrager binnen 4 weken tijdens beh.
  - *dlilvtiatb*: is legessoort voor teruggave vanwege intrekking door aanvrager na 4 weken tijdens beh.
  - *dlilvtianv*: is legessoort voor teruggave vanwege intrekking na verlening
  - *dlilvtwv*: is legessoort voor teruggave vanwege weigeren vergunningen
  - *dlilvtbbb*: is legessoort voor teruggave vanwege buiten behandeling
  - *dlilvwel*: is legessoort voor welstand

dan redeneert OpenWave voor het bepalen van het **uitgangsbedrag** voor de berekening van zo'n teruggave, kortings- of opslagregel als volgt: Indien

- *dlislvkaa*: is legessoort voor korting op grond van aantal activiteiten is aangevinkt dan wordt het *uitgangsbedrag* voor deze kortingsregel bepaald door de optelling van alle berekende legesbedragen van tblegesregels bij dezelfde zaak waarvoor geldt dat die bij hun legessoort de kolom *dlkortingaantact* : *Telt mee voor berekening uitgangsbedrag bij korting m.b.t. aantal activiteiten*. aangevinkt hebben staan. Indien echter bij deze korting-legessoort ook de kolom *dluitgangsbedreentoe* (*Uitgangsbedrag berek. is dat van specifieke activiteit i.p.v. optelling*

- gekoppelde normale legessoorten*) is aangevinkt dan geldt een extra restrictie dat de legesregels gekoppeld moeten zijn aan dezelfde activiteit als die van de kortingslegesregel zelf.
- *dliislvkdi*: is legessoort voor korting op grond van digitale indiening is aangevinkt dan wordt het *uitgangsbedrag* voor deze kortingsregel bepaald door de optelling van alle berekende legesbedragen van tblegesregels bij dezelfde zaak waarvoor geldt dat die bij hun legessoort de kolom *dlkortingdigi* : *Telt mee voor berekening uitgangsbedrag bij korting vanwege digitale indiening* aangevinkt hebben staan. Indien echter bij deze korting-legessoort ook de kolom *dluitgangsbedreentoest* (*Uitgangsbedrag berek. is dat van specifieke activiteit i.p.v. optelling gekoppelde normale legessoorten*) is aangevinkt dan geldt een extra restrictie dat de legesregels gekoppeld moeten zijn aan dezelfde activiteit als die van de kortingslegesregel zelf.
  - *dliilvoag*: is legessoort voor opslag vanwege indiening aanvullende gegevens is aangevinkt dan wordt het *uitgangsbedrag* voor deze opslagregel bepaald door de optelling van alle berekende legesbedragen van tblegesregels bij dezelfde zaak waarvoor geldt dat die bij hun legessoort de kolom *dloplagaanvul* : *Telt mee voor berekening uitgangsbedrag bij opslag vanwege aanvullende gegevens.* aangevinkt hebben staan. Indien echter bij deze opslag-legessoort ook de kolom *dluitgangsbedreentoest* (*Uitgangsbedrag berek. is dat van specifieke activiteit i.p.v. optelling gekoppelde normale legessoorten*) is aangevinkt dan geldt een extra restrictie dat de legesregels gekoppeld moeten zijn aan dezelfde activiteit als die van de opslaglegesregel zelf.
  - *dliilvtiatb*: is legessoort voor teruggave vanwege intrekking door aanvrager na 4 weken tijdens beh. is aangevinkt dan wordt het *uitgangsbedrag* voor deze teruggaveregel bepaald door de optelling van alle berekende legesbedragen van tblegesregels bij dezelfde zaak waarvoor geldt dat die bij hun legessoort de kolom *dltmvbutiatb*: *Telt mee voor berekening uitgangsbedrag bij teruggave intrekking tijdens behandeling* aangevinkt hebben staan. Indien echter bij deze teruggave-legessoort ook de kolom *dluitgangsbedreentoest* (*Uitgangsbedrag berek. is dat van specifieke activiteit i.p.v. optelling gekoppelde normale legessoorten*) is aangevinkt dan geldt een extra restrictie dat de legesregels gekoppeld moeten zijn aan dezelfde activiteit als die van de teruggavelegesregel zelf.
  - *dliilvtiabt*: is legessoort voor teruggave vanwege intrekking door aanvrager binnen 4 weken tijdens beh is aangevinkt dan wordt het *uitgangsbedrag* voor deze teruggaveregel bepaald door de optelling van alle berekende legesbedragen van tblegesregels bij dezelfde zaak waarvoor geldt dat die bij hun legessoort de kolom *dltmvbutiatb*: *Telt mee voor berekening uitgangsbedrag bij teruggave intrekking tijdens behandeling* aangevinkt hebben staan (dus idem als bij *dliilvtiatb*). Indien echter bij deze teruggave-legessoort ook de kolom *dluitgangsbedreentoest* (*Uitgangsbedrag berek. is dat van specifieke activiteit i.p.v. optelling gekoppelde normale legessoorten*) is aangevinkt dan geldt een extra restrictie dat de legesregels gekoppeld moeten zijn aan dezelfde activiteit als die van de teruggavelegesregel zelf.
  - *dliilvtianv*: is legessoort voor teruggave vanwege intrekking na verlening is aangevinkt dan wordt het *uitgangsbedrag* voor deze teruggaveregel bepaald door de optelling van alle berekende legesbedragen van tblegesregels bij dezelfde zaak waarvoor geldt dat die bij hun legessoort de kolom *dltmvbutianv* : *Telt mee voor berekening uitgangsbedrag bij teruggave intrekking na verlening* aangevinkt hebben staan. Indien echter bij deze teruggave-legessoort ook de kolom *dluitgangsbedreentoest* (*Uitgangsbedrag berek. is dat van specifieke activiteit i.p.v. optelling gekoppelde normale legessoorten*) is aangevinkt dan geldt een extra restrictie dat de legesregels gekoppeld moeten zijn aan dezelfde activiteit als die van de teruggavelegesregel zelf.
  - *dliilvtwv*: is legessoort voor teruggave vanwege weigeren vergunningen is aangevinkt dan wordt het *uitgangsbedrag* voor deze teruggaveregel bepaald door de optelling van alle berekende legesbedragen van tblegesregels bij dezelfde zaak waarvoor geldt dat die bij hun legessoort de kolom *dltmvbutwv* : *Telt mee voor berekening uitgangsbedrag bij teruggave weigeren*

*vergunning* aangevinkt hebben staan. Indien echter bij deze teruggave-legessoort ook de kolom *dltmvtbbb* (Uitgangsbetrag berek. is dat van specifieke activiteit i.p.v. optelling gekoppelde normale legessoorten) is aangevinkt dan geldt een extra restrictie dat de legesregels gekoppeld moeten zijn aan dezelfde activiteit als die van de teruggavelegesregel zelf.

- *dliivtbbb*: is legessoort voor teruggave vanwege buiten behandeling is aangevinkt dan wordt het uitgangsbetrag voor deze teruggaveregel bepaald door de optelling van alle berekende legesbedragen van tblegesregels bij dezelfde zaak waarvoor geldt dat die bij hun legessoort de kolom *dltmvtbbb* : *Telt mee voor berekening uitgangsbetrag bij teruggave besluit buiten behandeling* aangevinkt hebben staan. Indien echter bij deze teruggave-legessoort ook de kolom *dltmvtbbb* (Uitgangsbetrag berek. is dat van specifieke activiteit i.p.v. optelling gekoppelde normale legessoorten) is aangevinkt dan geldt een extra restrictie dat de legesregels gekoppeld moeten zijn aan dezelfde activiteit als die van de teruggavelegesregel zelf.
- *dliivwv*: is legessoort voor welstand is aangevinkt dan wordt het uitgangsbetrag voor deze welstandsregel bepaald door de optelling van alle berekende legesbedragen van tblegesregels bij dezelfde zaak waarvoor geldt dat die bij hun legessoort de kolom *dltmvtwv* : *Telt mee voor berekening uitgangsbetrag bij welstand* aangevinkt hebben staan. Indien echter bij deze teruggave-legessoort ook de kolom *dltmvtbbb* (Uitgangsbetrag berek. is dat van specifieke activiteit i.p.v. optelling gekoppelde normale legessoorten) is aangevinkt dan geldt een extra restrictie dat de legesregels gekoppeld moeten zijn aan dezelfde activiteit als die van de welstandlegesregel zelf.

**Overall Minimum en Vrijpraak** Voor de teruggave legesregels (dus die gebaseerd zijn op de legessoort waarbij of *dliivtiabtb* of *dliivtiatb* of *dliivtianv* of *dliivtwv* of *dliivtbbb* aangevinkt is) kan per legessoort een minimumbedrag opgegeven zijn dat na berekening van het legesbedrag voor die betreffende legessoort **voor alle opgetelde** legesregels bij die zaak over moet blijven. Voor de teruggave legesregels (dus die gebaseerd zijn op de legessoort waarbij of *dliivtiabtb* of *dliivtiatb* of *dliivtianv* of *dliivtwv* of *dliivtbbb* aangevinkt is) kan een vrijpraakbedrag opgegeven zijn dat na berekening van het legesbedrag voor die betreffende legessoort voor de **optelling van alle** legesbedragen bij die zaak geldt.

voorbeeld overall minimum en vrijpraak

Stel bij een omgevingzaak is

- een legesregel met legessoort bouwkosten : 10.000 euro. Die legessoort is geen legessoort voor teruggave, korting of opslag.
- een legesregel met legessoort uitrit : 5.000 euro. Die legessoort is geen legessoort voor teruggave, korting of opslag.
- een teruggave legesregel op basis van legessoort *dliivtwv* (weigering) die uitkomst op -90% van 15.000 euro = - 13.500 euro

De totale optelling van de legesregels is dan 1.500 euro

Indien er GEEN overall vrijpraakbedrag (*dfvrijspiraaktot*) is gevuld

- Indien geen overall minimum bedrag in kolom *dfminresttwv*: *Minimum restbedrag na teruggave weigeren vergunning* is ingevuld dan blijft de teruggave legesregel - 13.500
- Indien WEL de kolom *dfminresttwv* een bedrag bevat bijvoorbeeld 2.000 euro, dan moet de teruggaveregel + 500 euro minder worden, dus - 13.000 om minimaal 2.000 euro over te

houden

Indien er WEL een vrijspraakbedrag (*dfvrijspraaktot*) is gevuld van bijvoorbeeld 1.600 euro (bij opgetelde legesbedragen 1500 euro)

- er is geen minimum bedrag in kolom *dfminresttwv* ingevuld dan wordt de teruggave legesregel verhoogd met -1.500 euro naar - 15.000 zodat de totale kosten op 0 uitkomen
- indien de kolom *dfminresttwv* wel een bedrag bevat bijvoorbeeld 2.000 euro, dan moet de teruggaveregel dus + 500 euro minder worden, dus - 13.000 om minimaal 2.000 euro over te houden en dat is groter dan het vrijspraakbedrag

Waarschuwing

Het overall minimumbedrag en overall vrijspraak worden toegepast op basis van de optelling van alle legesregels bij een zaak. Per legesregel is echter ook sprake van een minimum-, maximum- en vrijspraakbedrag: zie daarvoor hieronder bij de definitie van de rekenregels (tblegesberekningen) bij een legessoort

## Berekenwijze en overige kolommen van tblegessoort

**Grootboek** (dvreknr). Wordt gebruikt bij export leges. zie: [Kolommenoverzicht Fis](#)

**Berekenwijze** (dnberekenwijze). Kan de waarde 1, 2 3 of 4 bevatten. De berekenwijze zegt iets over hoe voor het berekenen van een legesregel omgegaan moet worden met het *uitgangsbedrag cq grondbedrag* en de begrippen bodembedrag, promillage, vast bedrag : zie hieronder bij de definitie van de rekenregels (tblegesberekningen) bij een legessoort). Het legesbedrag wordt berekend indien berekenwijze =

- 1 dan  $\text{vast bedrag} + (\text{promillage}/1000) * (\text{het afgeronde grondbedrag})$
- 2 dan  $\text{vast bedrag} + (\text{promillage} * (\text{het afgeronde grondbedrag} - (\text{bodembedrag} \text{ modulus } 500)/1000))$
- 3 dan  $\text{vast bedrag} + ((\text{Int}(\text{het afgeronde grondbedrag}) - 1/1000) * 1000) + 10000 - \text{bodembedrag} * (\text{promillage}/1000)$
- 4 dan  $\text{vast bedrag} + (\text{het afgeronde grondbedrag} - \text{bodembedrag}) * (\text{promillage}/1000)$

Voordat de rekenwijze wordt toegepast kan het grondbedrag cq uitgangsbedrag worden afgerond of met een factor vermenigvuldigd. Nadat de rekenwijze is uitgevoerd kan nog een afronding volgen en een aanpassing aan een minimum- of maximumbedrag of vrijspraakbedrag.

Met de proefberekeningssknop onderaan het detailscherm van een berekenregel (tblegesberekningen) is snel het resultaat van een berekenwijze zichtbaar te maken.

**Activiteit verplicht** (dlactisverplicht). Kan T(rue) of F(false) zijn. Default waarde = F. Indien het veld aangevinkt is dan zal bij het kiezen van deze legessoort bij het opgegeven van een leges bij een omgevingszaak (dus alleen bij module = W) het kiezen van een activiteit verplicht zijn. Deze functionaliteit werkt alleen indien instelling *Sectie: Leges, Item: InsertRegelViaZoeklijst* aan staat.

## Bepaling grondbedrag en rekenregel

De rekenwijze wordt toegepast op een grondbedrag (= uitgangsbetrag). Bij bonusmalus-, teruggave, kortings-, en opslaglegessoorten is het grondbedrag een optelling van de berekende leges van één of meer overige legesregels bij dezelfde zaak : zie hierboven bij hoofdstuk *Bonus/malus*.

Indien de legessoort niet gaat over teruggave, korting of opslag dan wordt het grondbedrag bepaald door de zaak (bijvoorbeeld de vastgestelde bouwkosten).

Het grondbedrag kan ook 0 euro zijn. Dan zal het legesbedrag alleen gestoeld zijn op het vaste bedrag van de rekenwijze. Zie voor deze situaties hoofdstuk 6 en 7 van [Legesberekening](#).

Wanneer het grondbedrag bij een gekozen legessoort is bepaald (dit gebeurt dus altijd automatisch bij het opvoeren van een legesregel aan de voorkant) gaat OpenWave op zoek naar een valide berekenregel in de tabel tblegesberekeningen.

Het detailscherm van de legessoort bevat het lijstschermb van de gekoppelde legesberekeningen.

Op grond van de startdatum van de zaak en het gevonden grondbedrag wordt in deze tabel bij de gekozen legessoort de juiste rekenregel opgezocht:

- de startdatum van de zaak moet groter of gelijk zijn aan de datumvanaf van de rekenregel
- indien de datumtotenmet van de rekenregel is gevuld dan moet de startdatum kleiner of gelijk zijn aan deze datumtotenmet
- het grondbedrag moet groter of gelijk zijn aan het bodembedrag van de rekenregel
- indien plafondbedrag van de rekenregel is gevuld dan moet het grondbedrag kleiner of gelijk zijn aan dit plafondbedrag
- de rekenregel mag niet vervallen zijn.

Indien OpenWave geen unieke rij kan vinden in tblegesberekeningen die aan de criteria voldoet, dan wordt een foutcode gegenereerd en een kaart aangemaakt in tmissingconfiguration (beheerportaal, kolom: dieper beheer, tegel: Ontbrekende configuratieitems).

## Rekenregels (tblegesberekeningen)

Wanneer aan de voorkant bij een zaak een legessoort is gekozen en ingevoegd in de tabel tblegesregels kan OpenWave op grond van de startdatum van de zaak en op grond van het bepaalde uitgangsbetrag automatisch de rekenregel kiezen uit tblegesberekeningen, waarmee met de berekenwijze (1, 2, 3 of 4) die hoort bij de legessoort wordt uitgevoerd.

Voordat die berekenwijze wordt uitgevoerd op de kolommen bodembedrag (dfcategoriebodemb), promillage (dfpromillage) en vast bedrag (dfvastbedrag) van de rekenregel kan het uitgangsbetrag naar beneden of boven worden afgerond: de kolommen *uitgangsbetrag afronden op veelvoud van (dfafrondingsgetal)* en *dnafrondingmethode*.

indien Afrondingsmethode:

- 0 of leeg = niet afronden
- 1 = naar boven (dichtstbijzijnde veelvoud van dfafrondingsgetal boven het uitgangsbetrag)

- 2 = beneden
- 3 = dichtstbijzijnde

Het al of niet afgeronde uitgangsbetrag kan vervolgens met een factor (*dffactor*) worden vermenigvuldigd indien deze ongelijk 0 is.

Op de het al of niet afgeronde/gefactorde uitgangsbetrag wordt de berekenwijze toegepast.

Vervolgens kan dit resultaat naar beneden of boven worden afgerond: de kolommen *Legesbetrag afrondgetal* (*dfafrnabergetal*) en *dnafrnabermethode*.

indien Afrondingsmethode:

- 0 of leeg = niet afronden
- 1 = op dichtstbijzijnde veelvoud afrondingsgetal boven het berekende legesbetrag
- 2 = op veelvoud afrondgetal naar beneden
- 3 = op dichtstbijzijnde veelvoud afrondingsgetal
- 4 = geheel getal naar beneden
- 5 = geheel getal naar boven
- 6 = geheel getal dichtstbijzijnd

Vervolgens kan dit resultaat worden aangepast aan een minimum- of maximumbetrag (*dfminimum* en *dfmaximum*).

Tot slot kan dat resultaat nog aangepast worden op grond van vrijspreekbetrag (*dfvrijspreekbetrag*). Indien het berekenende en afgeronde, geminimaliseerde legesbetrag onder dat vrijspreekbetrag uitkomt, dan wordt het uiteindelijke legesbetrag 0 euro.

## Triggers

- **Proefberekening** Zowel onderaan de lijst met rekenregels bij een legessoort als op het detailscherm van een berekenregel is een knop waarmee een proefberekeningsknop uitgevoerd kan worden, waarbij het programma vraagt om zelf een grondbetrag in te voeren. Wanneer deze proefberekening wordt uitgevoerd voor een teruggave-legessoort bij module omgeving, dan kan hier uiteraard NIET de eventuele overall afronding of overall vrijspreek worden meegewogen (zie hierboven bij kopje *Omgevingszaken en legesregels voor teruggave, korting en opslag*).
- **Kopieren set legesregels naar volgend jaar** . Deze knop staat alleen onderaan de lijst met rekenregels bij een legessoort Zie: [Kopiëren Legesrekenregels](#).

From:  
<https://doc.open-wave.nl/> - Documentatie

Permanent link:  
[https://doc.open-wave.nl/doku.php/openwave/1.34/applicatiebeheer/instellen\\_inrichten/legesdefinitie?rev=1775564718](https://doc.open-wave.nl/doku.php/openwave/1.34/applicatiebeheer/instellen_inrichten/legesdefinitie?rev=1775564718)

Last update: 2026/04/07 14:25

