

Bepaal actief/inactief status van de termijnbewakingsstappen

Onderstaand algoritme bepaalt of een stap actief of inactief is (dgingebruik = T of F). Wordt uitgevoerd indien:

- Een afvinkstap van waarde is veranderd.
- Een nieuw proces al of niet automatisch is toegevoegd.

Op grond van het feit of een afvinkstap is aangevinkt of niet kan de kolom dgingebruik van andere stappen van waarde veranderen. Stappen die niet in gebruik zijn, zijn niet zichtbaar in de userinterface.

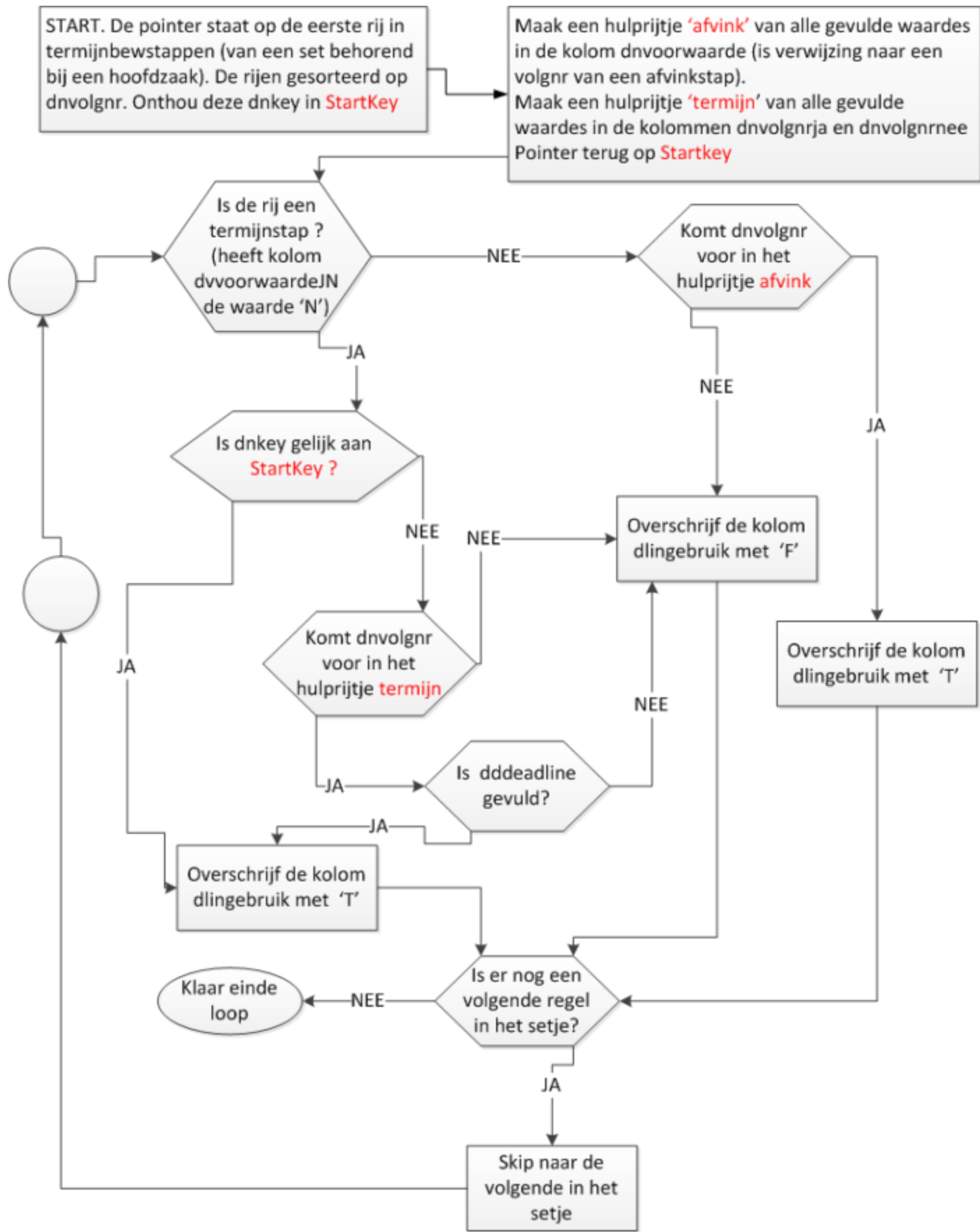

Terug naar [probleeminformatie voor Processen/Termijnbewaking](#)

From:

<https://doc.open-wave.nl/> - Documentatie

Permanent link:

https://doc.open-wave.nl/doku.php/openwave/1.32/applicatiebeheer/probleemoplossing/programmablokken/processen/bepaal_actief_inactief

Last update: **2025/07/17 15:34**

